# WEST VISIONS

## DAS AFTER WORK FESTIVAL FÜR DIE KREATIVE DIGITALE SZENE AM 16.11.2023 IM LANDSCHAFTSPARK DUISBURG-NORD

SPONSORING & PARTNERING

“

EINE GROSSARTIGE VERANSTALTUNG MIT INSPIRIERENDEN VORTRÄGEN.

Prof. Dr. Oliver Koch
Hochschule Ruhr West

“

WELL ORGANISED, AMAZING VENUE, LOVELY PEOPLE.

Dan Hett
Creative Technologist,
Manchester

“

A FANTASTIC DIVERSE COLLECTION OF THOUGHT AND EXPERIENCE.

Chris MM Gordon
CEO of the Irish Social
Enterprise Network, Dublin

“

EINE TOLLE PLATTFORM FÜR'S NETWORKING UND DEN AUSTAUSCH VON IDEEN.

Jutta Stolle
Direktorin Haniel

WESTVISIONS

WEST VISIONS
#westvisions
MEET, LEARN &
GET INSPIRED
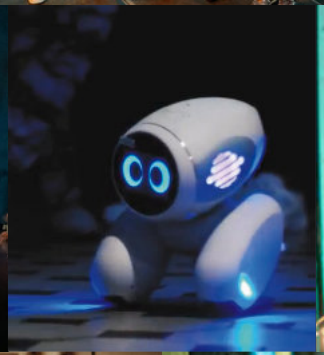

CREW

SMART
BUILDING

WEST VISIONS

# DAS IST UNSERE WESTVISIONS

AFTERMOVIE ANSCHAUEN

WESTVISIONS

# MEET, LEARN & GET INSPIRED

- WestVisions bringt führende Köpfe der internationalen, kreativen, digitalen Community ins Ruhrgebiet
- Zu einem Abend voller spannender Talks, Inspiration und neuer Perspektiven
- Vor der atemberaubenden Kulisse des Landschaftspark Duisburg-Nord

## MEET

### NETWORKING

Die WestVisions ist der Hotspot, um Wissen & Kontake für dein individuelles Wachstum zu generieren.

### INTERNATIONAL SPEAKER

Kreative VordenkerInnen aus der ganzen Welt teilen ihr Wissen.

## INSPIRED

### INTERACTIVE PLAYGROUND

Triff auf kreative Menschen, Produkte und Ideen aus den verschiedensten Disziplinen. Auf spielerische Art und Weise werden die neuesten Technologien näher gebracht!

## LEARN

WESTVISIONS

# UNSER PUBLIKUM

SEIT OKT 2016

**8** EVENTS / **4.000** PEOPLE

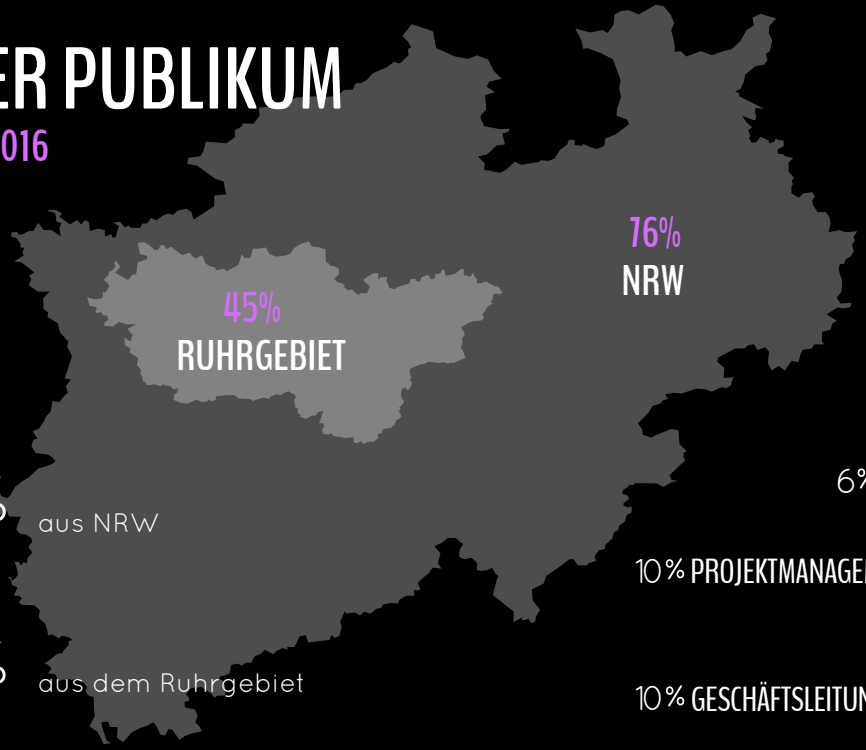


76% aus NRW

45% aus dem Ruhrgebiet

24% von außerhalb
(Niederlande, Berlin, Hamburg, Süddeutschland)

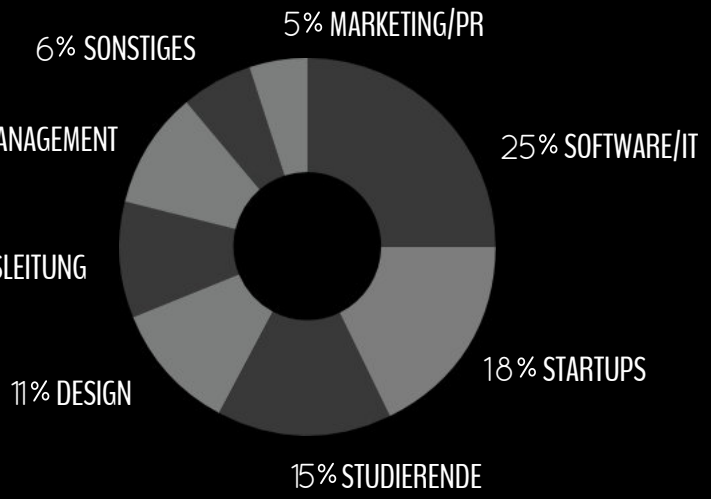


WESTVISIONS

# INSPIRIERENDE SPEAKER AUS ALLER WELT

## SEB LEE-DELISLE
CREATIVE CODER

BRIGHTON (GB)

## ANDREW TARVIN
HUMOR ENGINEER

NEW YORK (USA)

## JAMES BEACHAM
TEILCHENPHYSIKER

GENF (CHE)

## ANGELA OGUNTALA
DIRECTOR OF GREYSPACE

COPENHAGEN (DNK)

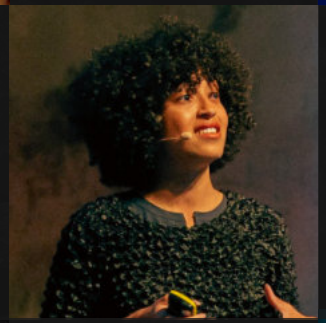

## BURKHARD MAASS
CEO/CTO INGPULS

BOCHUM (DE)

## VAL HEAD
DESIGN/WEB ANIMATION
CONSULTANT

PITTSBURGH (USA)

## JAN HEGENBERG
AUTOR, BLOGGER, PODCASTER

WIESBADEN (DE)

## GEMMA MILNE
TECHNOLOGY AND SCIENCE
JOURNALIST CO-FOUNDER

LONDON (DNK)

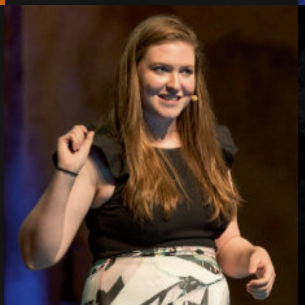

WESTVISIONS

# DIE LOCATION

Die WestVisions findet im Landschaftspark Duisburg-Nord statt. Ein stillgelegtes Stahlwerk, dessen alte Industrieanlagen heute vielfältig genutzt werden. Erlebe eine weltweit nahezu einmalige Parklandschaft, in der sich Industriekultur, Natur und faszinierende Lichtspektakel vereinen.

WESTVISIONS

# DEIN INDIVIDUELLER AUFTRITT AUF DER WESTVISIONS

WESTVISIONS

# DARUM LOHNT SICH DEIN SUPPORT

01
## THOUGHT LEADERSHIP

Präsentiere dich als Vordenker, diskutiere mit über die Trends von morgen!

02
## INNOVATION MARKETING

Präsentiere Produkte und Dienstleistungen den "Early Adoptern"!

03
## EMPLOYER BRANDING

Mache digitale Talente in einem inspirierenden Umfeld auf dich aufmerksam!

04
## NETWORKING

Vernetze dich in der kreativen digitalen Community, lerne Partner und Kunden kennen!

WESTVISIONS

# PAKET 01: DABEI SEIN IST ALLES

für Grundlegende

- Einbindung des Unternehmenslogos im Sponsorenbereich auf der WestVisions-W
- Einbindung des Unternehmenslogos au den allgemeinen Sponsorenboards (keine Sonderflächen) am Veranstaltu (Screens, Einblendungen)
- Einbindung des Unternehmenslogos au und Plakaten
- Nennung als Supporter in Social-Media-K (Instagram, Facebook, Twitter)
- Auslegen von Flyern, Broschüren & Giveaway der Eventlocation

7.500€

WEST VISIONS

# PAKET 02: FLAGGE ZEIGEN

für Supporter, die gesehen werden wollen

- Einbindung des Unternehmenslogos im Sponsorenbereich auf der WestVisions-Website
- Einbindung des Unternehmenslogos auf den allgemeinen Sponsorenboards (keine Sonderflächen) am Veranstaltungsort (Screens, Einblendungen)
- Einbindung des Unternehmenslogos auf Flyern und Plakaten
- Nennung als Supporter in Social-Media-Kanälen (Instagram, Facebook, Twitter)
- Auslegen von Flyern, Broschüren & Giveaways in der Event-location
- Namentliche Erwähnung im Newsletter
- Kleine Ausstellerfläche (bis 5 qm) mit Roll-up Banner (im Ausstellerbereich)

**12.000€**

WESTVISIONS

# PAKET 03: GROSSER AUFTRITT

für Unternehmen und Organisationen, die eine starke Präsenz anstreben

- Einbindung des Unternehmenslogos im Sponsorenbereich auf der WestVisions-Website
- Einbindung des Unternehmenslogos auf den allgemeinen Sponsorenboards (keine Sonderflächen) am Veranstaltungsort (Screens, Einblendungen)
- Einbindung des Unternehmenslogos auf Flyern und Plakaten
- Nennung als Supporter in Social-Media-Kanälen (Instagram, Facebook, Twitter)
- Auslegen von Flyern, Broschüren & Giveaways in der Eventlocation
- Namentliche Erwähnung im Newsletter
- große Ausstellerfläche (bis 15 qm, im Ausstellerbereich)
- Einbindung in die PR vor und nach der WestVisions

**20.000€**

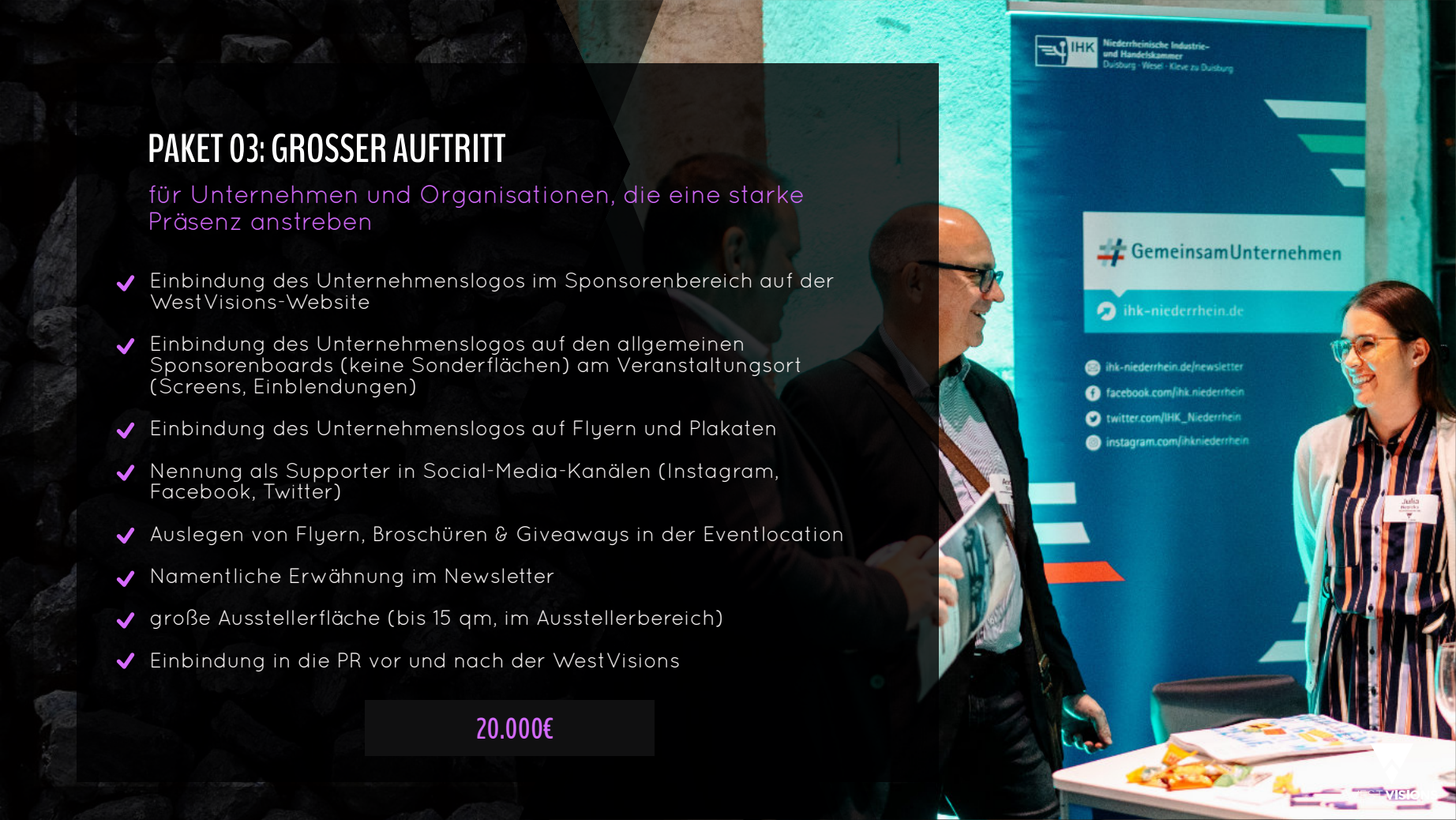

# PAKET 04: À LA CARTE

für Individualisten

Für alle, die WestVisions als Marketing-Plattform für ihr eigenes Geschäft nutzen wollen - von Kurzvorträgen über das Sponsoring von Catering bis hin zu Sonder-Werbemaßnahmen - alles ist denkbar. Wir beraten dich und stellen dir ein individuelles Sponsoring-Paket zusammen.

Sprich uns gerne an!

**PREIS a. A.**

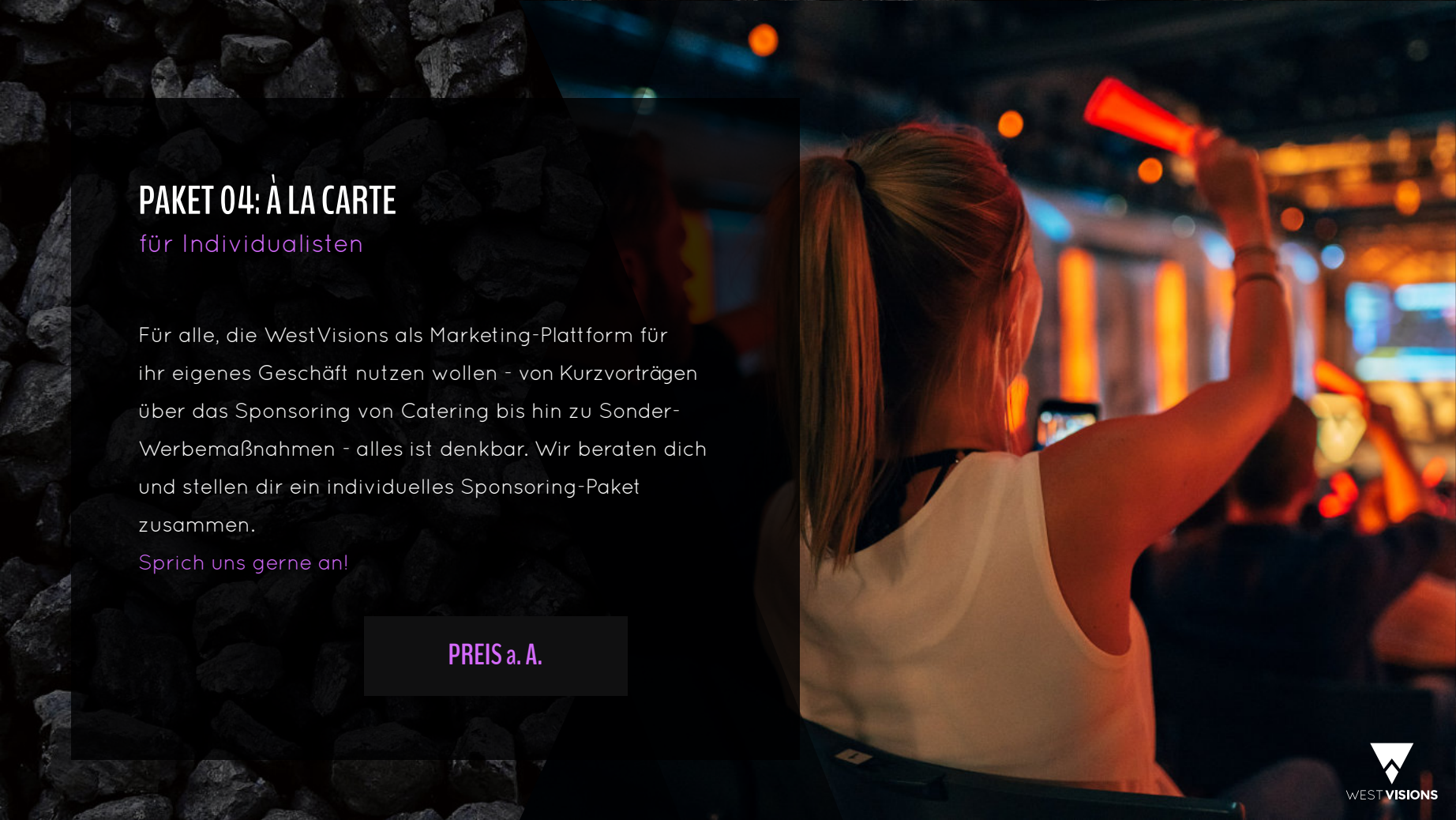

WESTVISIONS

# ADD-ONS

## LASS MAL REDEN

für Gesprächige

Speaker-Slot im Ausstellerbereich (Kurzvortrag am eigenen Stand, max. 10min)

- Insgesamt nur drei Slots verfügbar (18.20 / 18.30 / 18.40 Uhr)!
- Technisch benötigte Ausstattung wird vorab mit der Veranstaltungstechnik abgestimmt und beauftragt
- Vortrag wird in Programmauslage genannt (Thema muss 18 Tage vor Veranstaltung mitgeteilt werden)

PREIS a. A.

## STICHT INS AUGE

für Auffälllige

- Sonder-Werbeflächen, z.B. vor dem Eingangsbereich, im Bühnen-Background, usw.

PREIS a. A.

WESTVISIONS

# PAKETE UND ADD-ONS IM ÜBERBLICK

## 01 DABEI SEIN IST ALLES

für Grundlegende

7.500€

## 02 FLAGGE ZEIGEN

für Supporter, die gesehen werden wollen

12.000€

## ADD-ON LASS MAL REDEN

für Gesprächige

PREIS a. A

## 03 GROSSER AUFTRITT

für Unternehmen und Organisationen, die eine starke Präsenz anstreben

20.000€

## 04 À LA CARTE

für Individualisten

PREIS a. A

## ADD-ON STICHT INS AUGE

für Auffällige

PREIS a. A

WESTVISIONS

# DEIN KONTAKT

Sprich uns gerne an!
Tim Pospischil freut sich
auf deinen Anruf unter:
0203 / 30597-978

oder schick uns eine E-Mail an:
sponsoring@westvisions.de

WESTVISIONS

# BISHERIGE SUPPORTER DER WESTVISIONS

## SPONSOREN

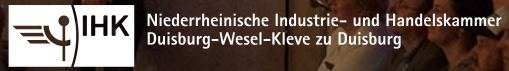

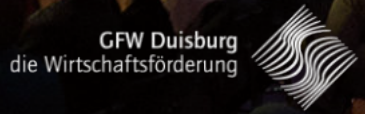


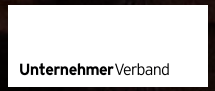

# PARTNER DER WESTVISIONS

## MEDIENPARTNER

ruhronline

Deutsche Hochschulwerbung

ecce european centre for creative economy

SB startupbrett

tn digital pioneers

Design Metropole Ruhr

#DWNRW digihub Düsseldorf Rheinland

DUISBURG IST ECHT

BERLIN VALLEY

STARTPLATZ

ruhrgestalten.de

## HOCHSCHULPARTNER

HRW HOCHSCHULE RUHR WEST UNIVERSITY OF APPLIED SCIENCES

HOCHSCHULE RHEIN-WAAL Rhine-Waal University of Applied Sciences

KBM Wirtschaftskompetenz in Duisburg
Kaufmännisches Berufskolleg Duisburg-Mitte

COLOGNE GAME LAB Institute for Game Development & Research

## GESUNDHEITSPARTNER

TK Die Techniker

## VERANSTALTER

krankikom

# WERDE SICHTBAR ALS TEIL DER KREATIVEN DIGITALEN COMMUNITY!

WEST **VISIONS**

powerd by krankikom

www.westvisions.de

www.youtube.com/@WestVisions

www.instagram.com/westvisions

www.facebook.com/westvisions

www.twitter.com/westvisions

www.linkedin.com/company/westvisions

www.westvisions.de/newsletteranmeldung

WEST VISIONS

WEST VISIONS
#09
SAVE THE DATE!
16 NOV 2023
18:00 UHR
LANDSCHAFTSPARK
DUISBURG-NORD